

Wie kann ich eine Bewerbung über die virtuelle Poststelle der KDRS abgeben?

Starten Sie zunächst die virtuelle Poststelle über den Link „Die virtuelle Poststelle öffnen“. Als Empfänger wird in der Folgemaske „post-v1@kdrs.de“ vorgegeben. Dieser Empfänger darf nicht verändert werden. Sie haben die Möglichkeit, Ihre Mail mit einem Betreff und einem (kurzen) Text zu versehen. Die eigentliche Bewerbung wird sinnvollerweise als Anhang an die Mail gehängt (bspw. als PDF-Dokument).

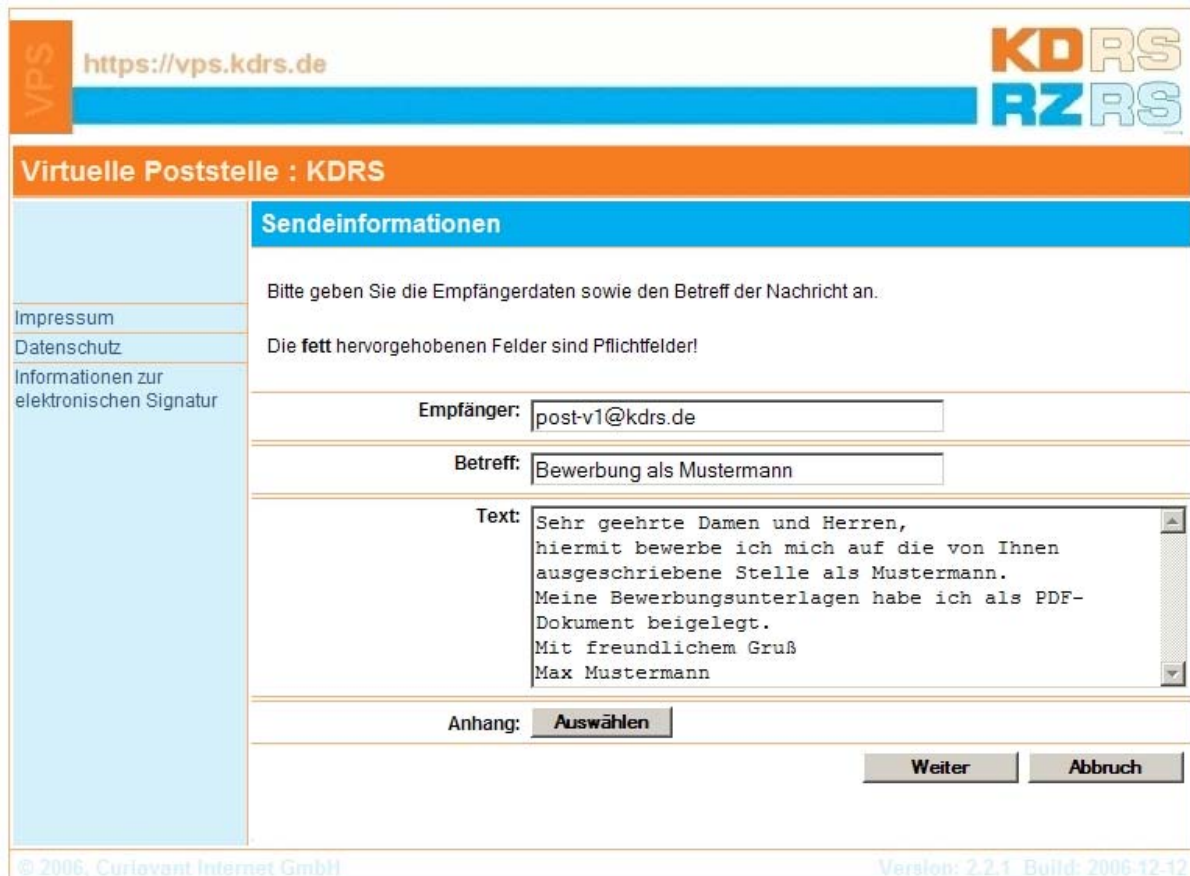

https://vps.kdrs.de

Virtuelle Poststelle : KDRS

Sendeinformationen

Bitte geben Sie die Empfängerdaten sowie den Betreff der Nachricht an.

Die **fett** hervorgehobenen Felder sind Pflichtfelder!

Empfänger:

Betreff:

Text:

Anhang:

© 2006, Curlevant Internet GmbH Version: 2.2.1 Build: 2006-12-12

Zum Beifügen eines Anhangs drücken Sie die schaltfläche <Auswählen>. Über den dann gestarteten Dateexplorer kann der Anhang ausgewählt und mit <auswählen> übernommen werden:

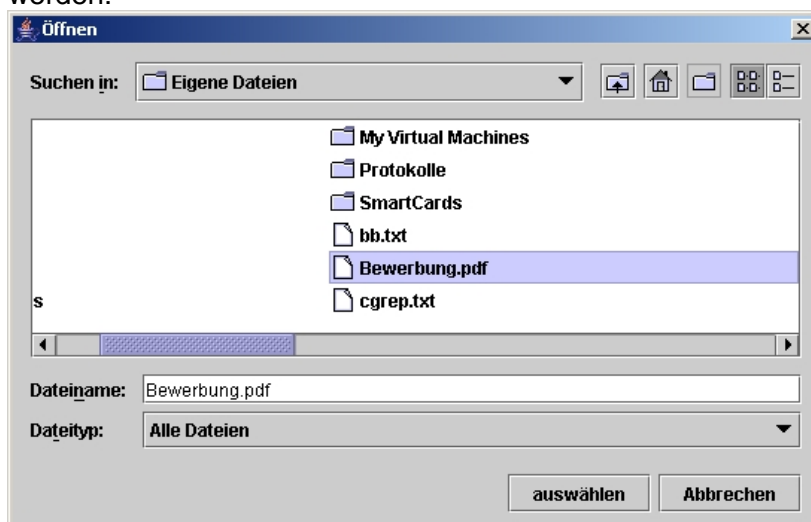

VPS <https://vps.kdrs.de> **KDRS RZRS**

Virtuelle Poststelle : KDRS

Sendeinformationen

Bitte geben Sie die Empfängerdaten sowie den Betreff der Nachricht an.

Die **fett** hervorgehobenen Felder sind Pflichtfelder!

Empfänger:

Betreff:

Text:

Anhänge:	Dateiname	Größe
1. <input type="checkbox"/>	Bewerbung.pdf	6

Anhang:

© 2006, Curiavant Internet GmbH Version: 2.2.1 Build: 2006-12-12

Der Anhang wird nun angezeigt. Danach kann <Weiter> gedrückt werden. Im folgenden Fenster kann die Nachricht nochmals vor dem Absenden überprüft und ggf. korrigiert werden:

VPS <https://vps.kdrs.de> **KDRS RZRS**

Virtuelle Poststelle : KDRS

Zusammenfassung Ihrer Nachricht

Bitte überprüfen und signieren Sie gegebenenfalls Ihre Nachricht vor der Versendung.

Nachricht

Anhänge	Dateiname	Größe
1.	Bewerbung.pdf	6 Bytes

© 2006, Curiavant Internet GmbH Version: 2.2.1 Build: 2006-12-12

Nach dem Drücken von <Weiter> werden die Absenderangaben angefordert. Falls Sie bereits Nutzer der virtuellen Poststelle der KDRS sind, können Sie sich mit User und Passwort identifizieren. Ansonsten müssen Sie sich zunächst an der VPS registrieren. Drücken Sie dazu die Taste <Postfach einrichten>

The screenshot shows the 'Absenderangaben' (Sender Information) page. It features a navigation menu on the left with links for 'Impressum', 'Datenschutz', and 'Informationen zur elektronischen Signatur'. The main content area is divided into three sections: 1. 'Absenderangaben' with an explanatory text and a 'Zurück' button. 2. 'Ich habe bereits ein Postfach' with a login form containing fields for 'Benutzerkennung' and 'Passwort', and an 'Anmelden' button. 3. 'Ich habe noch kein Postfach' with a 'Postfach einrichten' button. A footer note states: '* In zwei Schritten sind Sie angemeldet und können ihre Nachricht absenden.' The page footer includes '© 2006, Curiavant Internet GmbH' and 'Version: 2.2.1 Build: 2006-12-12'.

Nun müssen Sie Ihren Namen und eine Benutzerkennung (User) sowie ein Passwort hinterlegen.

The screenshot shows the 'Postfach anlegen' (Create Mailbox) page. It features the same navigation menu as the previous page. The main content area is divided into two sections: 1. 'Postfach anlegen' with a sub-section 'Benutzer mit Benutzerkennung und Passwort'. 2. A registration form with fields for 'Name' (filled with 'Max Mustermann'), 'Benutzerkennung' (filled with 'mustermann'), 'Passwort' (masked with dots), and 'Passwort Wiederholung' (masked with dots). Below the form are 'Weiter' and 'Zurück' buttons. The page footer includes '© 2006, Curiavant Internet GmbH' and 'Version: 2.2.1 Build: 2006-12-12'.

Die Daten werden durch weitere persönliche Angaben auf der Folgemaske komplettiert. Bitte achten Sie auf korrekte Angabe der E-Mail Adresse da Informationen über den Status der Bewerbung an diese Adresse versendet werden.

https://vps.kdrs.de	
Virtuelle Poststelle : KDRS	
Bürger: Max Mustermann Abmelden Impressum Datenschutz Informationen zur elektronischen Signatur	Anwenderdaten
	Max Mustermann, bitte überprüfen, ändern resp. ergänzen Sie Ihre Anwenderdaten. Die fett hervorgehobenen Felder sind Pflichtfelder!
	Adressdaten Anrede: <input checked="" type="radio"/> Herr <input type="radio"/> Frau Familiename: <input type="text" value="Mustermann"/> Vorname: <input type="text" value="Max"/> Namenszusatz: <input type="text"/> Strasse + Hausnummer: <input type="text" value="Musterfrauenweg"/> <input type="text" value="123"/> Postleitzahl + Stadt: <input type="text" value="77777"/> <input type="text" value="Musterstadt"/>
	Kontaktdaten (Pflicht in Abhängigkeit vom Antwortkanal) Rückantwort: <input checked="" type="radio"/> Virtuelle Poststelle <input type="radio"/> Postweg E-Mail: <input type="text" value="mustermann@muster.net"/> Telefon: <input type="text" value="07777123456"/>
	Einverständniserklärung <input checked="" type="checkbox"/> Ich habe die Hinweise zum Datenschutz gelesen und bin mit der Speicherung meiner Daten einverstanden.
	<input type="button" value="Abbruch"/> <input type="button" value="Zurück"/> <input type="button" value="Weiter"/>
<p>© 2006, Curivant Internet GmbH Version: 2.2.1 Build: 2006-12-12</p>	

Nach korrektem Abschluss aller Angaben durch <Weiter> werden die erzeugte Nachricht und alle Anlagen an die Personalstelle der KDRS versandt und der Erfolg des Versands protokolliert.

VPS <https://vps.kdrs.de>

Virtuelle Poststelle : KDRS

Bürger: Max Mustermann Abmelden	Versenden der Nachricht Ihre Nachricht wird jetzt zugestellt, bitte haben Sie einen Moment Geduld. Hinweis: Die nachfolgenden Fortschrittsbalken dienen lediglich zur groben Orientierung und spiegeln nicht in jedem Fall den tatsächlichen Fortgang wider.						
Impressum Datenschutz Informationen zur elektronischen Signatur	<table border="0"><tr><td>Übertrage</td><td>Bewerbung.pdf</td></tr><tr><td>Fortschritt</td><td><div style="width: 100%;"><div style="width: 100%; background-color: blue; color: white; text-align: center;">100%</div></div></td></tr><tr><td>Komplette Übertragung</td><td><div style="width: 87%;"><div style="width: 87%; background-color: blue; color: white; text-align: center;">87%</div></div></td></tr></table>	Übertrage	Bewerbung.pdf	Fortschritt	<div style="width: 100%;"><div style="width: 100%; background-color: blue; color: white; text-align: center;">100%</div></div>	Komplette Übertragung	<div style="width: 87%;"><div style="width: 87%; background-color: blue; color: white; text-align: center;">87%</div></div>
Übertrage	Bewerbung.pdf						
Fortschritt	<div style="width: 100%;"><div style="width: 100%; background-color: blue; color: white; text-align: center;">100%</div></div>						
Komplette Übertragung	<div style="width: 87%;"><div style="width: 87%; background-color: blue; color: white; text-align: center;">87%</div></div>						

© 2006, Curiavant Internet GmbH Version: 2.2.1 Build: 2006-12-12

VPS <https://vps.kdrs.de>

Virtuelle Poststelle : KDRS

Bürger: Max Mustermann Abmelden	Ausgangbestätigung Ihre E-Mail wurde erfolgreich verschickt. Drücken Sie den OK -Button um zu Ihrem Posteingang zu gelangen
Impressum Datenschutz Informationen zur elektronischen Signatur	<input type="button" value="Ok"/>

© 2006, Curiavant Internet GmbH Version: 2.2.1 Build: 2006-12-12

Nach Drücken von <OK> können Sie sich die gesendete Mail im Bereich <Postausgang> nochmals ansehen:

VPS
https://vps.kdrs.de

Virtuelle Poststelle : KDRS

Bürger: Max Mustermann Abmelden Benutzerdaten ändern Nachrichten Posteingang > Postausgang Impressum Datenschutz Informationen zur elektronischen Signatur	<div style="background-color: #0070c0; color: white; padding: 2px; margin-bottom: 5px;"> Postausgang </div> Übersicht der gesendeten Nachrichten <table border="1" style="width: 100%; border-collapse: collapse; margin-top: 5px;"> <thead> <tr> <th style="width: 5%;">Id</th> <th style="width: 15%;">An</th> <th style="width: 35%;">Betreff</th> <th style="width: 15%;">gesendet ↓</th> <th style="width: 30%;"></th> </tr> </thead> <tbody> <tr> <td>115</td> <td>post-v1@kdrs.de</td> <td>Bewerbung als Mustermann</td> <td>06.02.2007 08:07:35</td> <td style="text-align: right;"><input type="checkbox"/></td> </tr> </tbody> </table> <p style="text-align: right; margin-top: 5px;">Ausgewählte Nachrichten <input type="button" value="löschen"/></p> <p style="text-align: center; margin-top: 10px;">Anzahl der Nachrichten: 1 Anzeige der Nachrichten 1-1 Seite: [[1]] (1 Seiten) Aktuelle Seite: 1</p>	Id	An	Betreff	gesendet ↓		115	post-v1@kdrs.de	Bewerbung als Mustermann	06.02.2007 08:07:35	<input type="checkbox"/>
Id	An	Betreff	gesendet ↓								
115	post-v1@kdrs.de	Bewerbung als Mustermann	06.02.2007 08:07:35	<input type="checkbox"/>							

© 2006, Curliovant Internet GmbH
Version: 2.2.1 Build: 2006.12.12

Sobald Ihre Bewerbung beantwortet wird, werden Sie über die von Ihnen hinterlegte E-Mail Adresse über den Eingang einer Antwortmail informiert.
Diese Information enthält einen Link, der Sie direkt zur Anmeldemaske der virtuellen Poststelle leitet. Dort können Sie sich mit Ihrem User und dem zugehörigen Passwort anmelden und die Antwort-Mail einsehen.

Für weitere technische Fragen steht Ihnen die Abteilung Systemhaus gerne zur Verfügung:

Systemhaus – Netzdienste

Herr Manfred Nuding Telefon: (07 11) 81 08-422 E-Mail: m.nuding@kdrs.de	Herr Markus Fuchs Telefon: (07 11) 81 08-1617 E-Mail: m.fuchs@kdrs.de	Herr Alexander Eisele Telefon: (07 11) 81 08-406 E-Mail: a.eisele@kdrs.de
---	--	---

Telefax: (07 11) 81 08-477

erstellt / geändert: 06.02.07
 Verfasser: Herr Nuding
 Telefon: (07 11) 81 08-422
 E-Mail: m.nuding@kdrs.de